



Universidad Pontificia  
de Salamanca



**Salus Infirmorum**  
Facultad de Enfermería y Fisioterapia  
Madrid

# **RESULTADOS DE LA ENCUESTA DE SATISFACCIÓN DEL PROFESORADO**

## **Grado en Enfermería**

## **Facultad de Enfermería y Fisioterapia Salus Infirmorum**

## **2023-2024**

FACULTAD DE ENFERMERÍA Y FISIOTERAPIA SALUS INFIRMORUM  
SATISFACCIÓN DEL PROFESORADO CON LA TITULACIÓN  
CURSO 2023-2024  
GRADO EN ENFERMERÍA

|           | CUESTIONARIOS<br>POSIBLES | PORCENTAJE<br>PARTICIPACIÓN |
|-----------|---------------------------|-----------------------------|
| <b>12</b> | <b>30</b>                 | <b>40 %</b>                 |

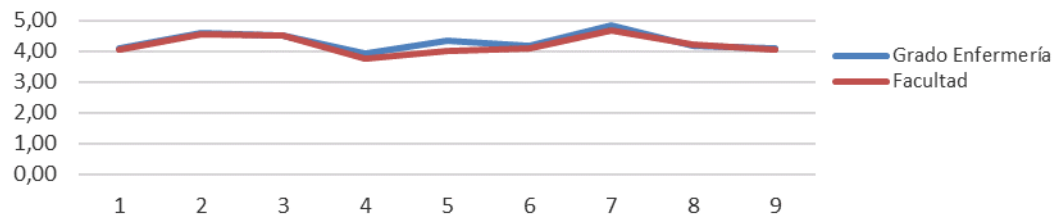

|  | Media       | DT   |
|--|-------------|------|
| 1. Distribución y secuencia de las asignaturas del plan de estudios          | <b>4,08</b> | 0,76 |
| 2. Satisfacción con las materias que imparto                                 | <b>4,58</b> | 0,56 |
| 3. Asignación de horarios semanales de clases                                | <b>4,50</b> | 0,67 |
| 4. Coordinación entre profesores de las diferentes asignaturas               | <b>3,92</b> | 0,96 |
| 5. Gestión de los responsables del título                                    | <b>4,36</b> | 0,81 |
| 6. Procesos de información y comunicación en relación con mi trabajo         | <b>4,17</b> | 0,97 |
| 7. Instalaciones para impartir la docencia (aulas, espacios de prácticas...) | <b>4,83</b> | 0,31 |
| 8. Procedimiento para realizar quejas y sugerencias                          | <b>4,17</b> | 0,97 |
| 9. Actividades de extensión académica (conferencias, seminarios...)          | <b>4,09</b> | 0,99 |

FACULTAD DE ENFERMERÍA Y FISIOTERAPIA SALUS INFIRMORUM  
SATISFACCIÓN DEL PROFESORADO CON LA UNIVERSIDAD  
CURSO 2023-2024  
GRADO EN ENFERMERÍA

|           | CUESTIONARIOS<br>POSIBLES | PORCENTAJE<br>PARTICIPACIÓN |
|-----------|---------------------------|-----------------------------|
| <b>12</b> | <b>30</b>                 | <b>40 %</b>                 |

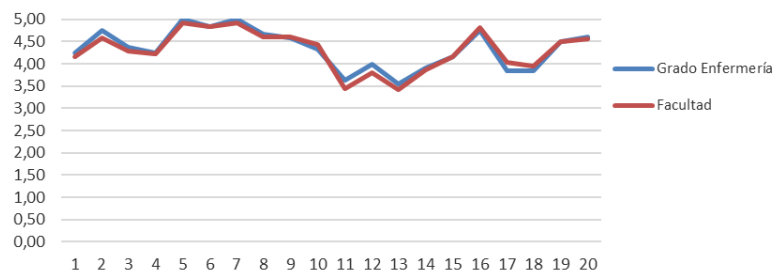

|   | Media       | DT   |
|---|-------------|------|
| 1. Comunicación y coordinación interna de la Facultad                           | <b>4,25</b> | 1,00 |
| 2. Información y accesibilidad de la Web  | <b>4,75</b> | 0,38 |
| 3. Procedimientos para realizar quejas y sugerencias                            | <b>4,36</b> | 0,81 |
| 4. Poseo información suficiente sobre el Sistema Interno de Garantía de Calidad | <b>4,25</b> | 0,88 |
| 5. Disponibilidad del PAS de Secretaría y Administración                        | <b>5,00</b> | 0,00 |
| 6. Disponibilidad del PAS de Servicios Informáticos                             | <b>4,83</b> | 0,31 |
| 7. Disponibilidad del PAS de la Conserjería                                     | <b>5,00</b> | 0,00 |
| 8. Instalaciones e infraestructuras de los despachos                            | <b>4,67</b> | 0,44 |
| 9. Servicio y recursos que ofrece la Biblioteca                                 | <b>4,58</b> | 0,56 |
| 10. Recursos virtuales de apoyo a la docencia                                   | <b>4,33</b> | 0,89 |
| 11. Tiempo dedicado a la investigación  | <b>3,64</b> | 0,94 |
| 12. La investigación que realizo contribuye a actualizar mi actividad docente   | <b>4,00</b> | 0,80 |
| 13. Recursos económicos que capto a través de la investigación                  | <b>3,56</b> | 1,04 |
| 14. La Facultad me facilita la actividad investigadora                          | <b>3,90</b> | 0,94 |
| 15. Comedor, máquinas de bebida y comida  | <b>4,17</b> | 0,83 |
| 16. Servicio de limpieza  | <b>4,75</b> | 0,42 |
| 17. La Facultad me proporciona apoyo para ampliar mi formación                  | <b>3,83</b> | 1,03 |
| 18. Considero adecuadas las condiciones laborales en relación al salario        | <b>3,83</b> | 0,86 |
| 19. Me siento motivado para realizar mi trabajo                                 | <b>4,50</b> | 0,60 |
| 20. El nombre y prestigio de la UPSA son gratificantes para mí                  | <b>4,60</b> | 0,56 |