



Universidad Pontificia
de Salamanca



Salus Infirmorum
Facultad de Enfermería y Fisioterapia
Madrid

RESULTADOS DE LA ENCUESTA DE SATISFACCIÓN DEL ALUMNADO

GRADO EN ENFERMERÍA

FACULTAD DE ENFERMERÍA Y FISIOTERAPIA SALUS INFIRMORUM

2023-2024

FACULTAD DE ENFERMERÍA Y FISIOTERAPIA SALUS INFIRMORUM
Satisfacción del Alumnado de Enfermería con el Programa Formativo
CURSO 2023-2024
GRADO EN ENFERMERÍA

Alumnos 4º Curso que presentan su TFG	Contestan	Porcentaje participación
53	52	98,11 %

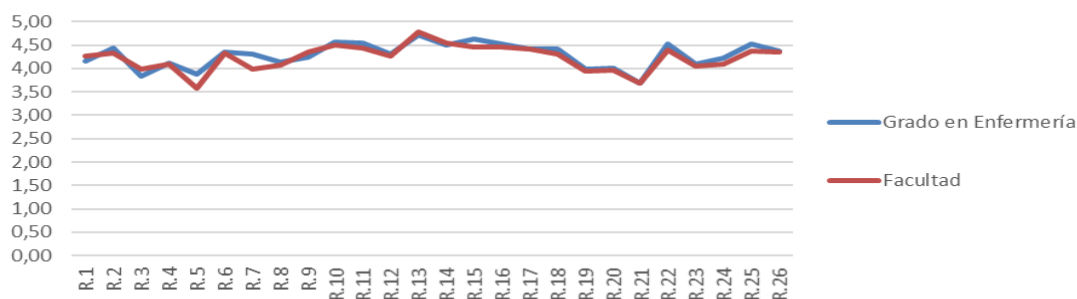

	Grado en Enfermería		Facultad	
	Media	D.T.	Media	D.T.
1. Distribución y secuencia de las asignaturas del plan de estudios	4,15	0,59	4,26	0,57
2. Duración temporal de las asignaturas (semestrales, anuales)	4,44	0,58	4,33	0,65
3. Asignación de los horarios semanales de clases y tutorías	3,83	0,66	4,00	0,75
4. Coordinación entre profesores de las diferentes asignaturas	4,12	0,75	4,10	0,85
5. Satisfacción con el TFG/TFM (información, normativa y tutorización)	3,88	0,89	3,59	0,99
6. Distribución de los exámenes	4,35	0,60	4,34	0,63
7. Información recibida para realizar prácticas en empresas/instituciones	4,31	0,77	3,98	0,87
8. Información recibida sobre los programas de movilidad (Erasmus, Sicue/Seneca)	4,14	0,76	4,07	0,97
9. Disponibilidad de los responsables de gestión del título	4,26	0,67	4,35	0,71
10. Labor docente realizada por el conjunto de profesores de la titulación	4,56	0,51	4,51	0,61
11. Accesibilidad del profesorado	4,55	0,55	4,44	0,66
12. Actividades de extensión académica (conferencias, seminarios...)	4,30	0,73	4,28	0,78
13. Atención y disponibilidad del personal de Secretaría y Administración	4,71	0,44	4,77	0,39
14. Instalaciones para impartir la docencia (aulas, espacios de prácticas..)	4,50	0,65	4,54	0,60
15. Campus Virtual	4,63	0,52	4,47	0,59
16. Accesibilidad, espacios y recursos de la Biblioteca	4,52	0,65	4,47	0,63
17. Acogida y apoyo a lo largo de los estudios	4,42	0,67	4,42	0,79
18. Orientación laboral recibida	4,42	0,67	4,32	0,78
19. Actividades culturales organizadas por la Facultad	3,98	0,95	3,95	0,97
20. Servicio de Voluntariado	4,00	1,00	3,98	1,03
21. Servicio de Deportes	3,68	1,30	3,69	1,19
22. Información ofrecida por la página web	4,53	0,61	4,39	0,77
23. Defensor del Estudiante	4,09	0,93	4,04	1,01
24. Procedimiento para realizar quejas y sugerencias	4,23	0,81	4,09	1,01
25. Satisfacción global con la titulación	4,52	0,54	4,36	0,63
26. ¿Recomendarías la Facultad a amigos y familiares?	4,37	0,64	4,35	0,76



Universidad Pontificia
de Salamanca



Salus Infirmorum
Facultad de Enfermería y Fisioterapia
Madrid

FACULTAD DE ENFERMERÍA Y FISIOTERAPIA SALUS INFIRMORUM
Satisfacción del Alumnado de Enfermería con el Programa Formativo
CURSO 2023-2024
GRADO EN ENFERMERÍA

Alumnos 4º Curso que presentan su TFG	Contestan	Porcentaje participación
53	46	86,79 %

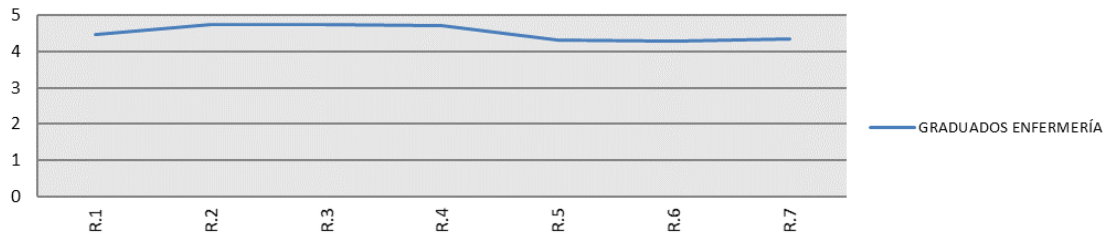

	Grado en Enfermería	
	Media	D.T.
1. Información previa suficiente acerca de la organización del Practicum	4,48	0,61
2. Relación del Practicum con los estudios que estoy realizando	4,74	0,41
3. Adquisición de competencias para mi futuro desempeño profesional	4,74	0,41
4. Satisfacción con el desarrollo de mi Practicum en el centro	4,71	0,41
5. Seguimiento realizado por el tutor/a del centro de Practicum	4,33	0,76
6. Seguimiento realizado por mi tutor/a de Practicum en la Facultad	4,30	0,76
7. Coordinación entre el tutor/a del centro de Practicum y el tutor/a de la Facultad	4,36	0,72
8. Valoración del Practicum en su conjunto	4,61	0,53

FACULTAD DE ENFERMERÍA Y FISIOTERAPIA SALUS INFIRMORUM
Satisfacción del Alumnado de Enfermería con el Programa de Movilidad
CURSO 2023-2024
GRADO EN ENFERMERÍA

Alumnos 4º Curso que presentan su TFG	Contestan	Porcentaje participación
1	1	100%

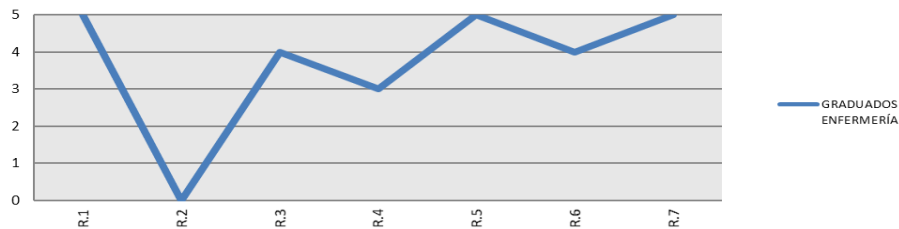

	Grado en Enfermería	
	Media	D.T.
1. Estoy satisfecho/a con la información recibida en mi Facultad para la elaboración de mi plan de estudios (learning agreement)	5,00	
2. Estoy satisfecho/a con la información recibida en la Universidad de destino acerca de contenidos académicos a cursar	NS/NC	
3. Estoy satisfecho/a con el trato y ayuda recibidos por el coordinador académico de programas de movilidad de mi Facultad	4,00	
4. Estoy satisfecho/a con la información recibida por el coordinador académico de programas de movilidad de la Universidad de destino	3,00	
5. Estoy satisfecho/a con el trato y ayuda recibidos por el Servicio de Relaciones Internacionales de mi Facultad	5,00	
6. Estoy satisfecho/a con el trato y ayuda recibidos por el Servicio de Relaciones Internacionales de la Universidad de destino	4,00	
7. La transferencia de calificaciones ha sido adecuada	5,00	