



Universidad  
Pontificia  
de Salamanca

**RESULTADOS DE LA ENCUESTA  
DE SATISFACCIÓN DE LOS ESTUDIANTES CON EL PDI  
2023-2024  
GRADO EN INGENIERÍA INFORMÁTICA (Presencial)**

**Vicerrectorado de Ordenación Académica, Profesorado y Calidad**

19 de Junio de 2024

**UNIVERSIDAD PONTIFICIA DE SALAMANCA**  
**Unidad Técnica de Calidad**  
**CURSO 2023-2024**  
**GRADO EN INGENIERÍA INFORMÁTICA (Presencial)**

CUESTIONARIOS CONTESTADOS		
	N	Ponderación
Asistencia menor del 30%	1	0
Asistencia entre 30% y 70%	141	1
Asistencia más de 70%	792	2
<b>TOTAL</b>	<b>934</b>	

CUESTIONARIOS POSIBLES	TASA DE RESPUESTA
1657	56,37

N = Cuestionarios contestados

1. Presentación de la guía docente
2. Actividades realizadas en clase
3. Resolución de dudas y orientación al alumno
4. Materia desarrollada adecuada
5. Explicaciones claras y ordenadas
6. Uso adecuado de los recursos didácticos
7. Motivación para la participación crítica y activa
8. Actividades formativas según guía docente
9. Atención adecuada en tutorías
10. Evaluación según guía docente
11. Aprendizaje valioso para mi formación
12. Orientación precisa del trabajo a realizar
13. Supervisión adecuada y feedback
14. Disposición para el diálogo
15. Trato amable y cordial con el alumno
16. Satisfacción general con la labor docente
17. Idoneidad para impartir la asignatura

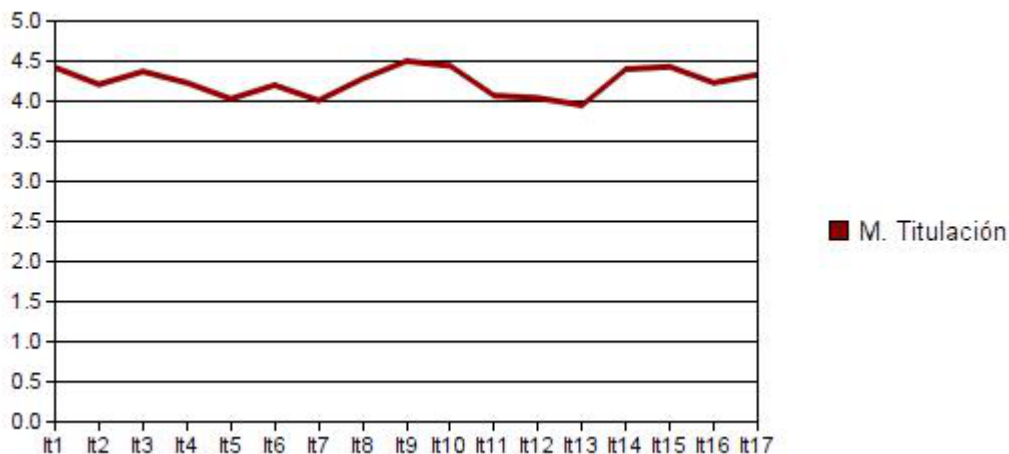

**Asignaturas 1º Semestre**

Item	Media	D.T.	Item	Media	D.T.
1	4,42	0,89	11	4,07	1,11
2	4,21	0,99	12	4,04	1,11
3	4,37	0,92	13	3,95	1,23
4	4,23	0,97	14	4,40	0,94
5	4,03	0,89	15	4,43	0,94
6	4,20	1,02	16	4,23	1,00
7	4,01	1,15	17	4,33	1,00
8	4,28	0,93			
9	4,50	0,84			
10	4,44	0,87			

VALORACIÓN SEMESTRE	
<b>Media titulación</b>	4,24
<b>D.T.</b>	0,17
<b>Mínimo</b>	1,00
<b>Máximo</b>	5,00

**UNIVERSIDAD PONTIFICIA DE SALAMANCA**  
**Unidad Técnica de Calidad**  
**CURSO 2023-2024**  
**GRADO EN INGENIERÍA INFORMÁTICA (Presencial)**

CUESTIONARIOS CONTESTADOS		
	N	Ponderación
Asistencia menor del 30%	4	0
Asistencia entre 30% y 70%	58	1
Asistencia más de 70%	624	2
<b>TOTAL</b>	<b>686</b>	

CUESTIONARIOS POSIBLES	TASA DE RESPUESTA
1688	40,64

N = Cuestionarios contestados

1. Presentación de la guía docente
2. Actividades realizadas en clase
3. Resolución de dudas y orientación al alumno
4. Materia desarrollada adecuada
5. Explicaciones claras y ordenadas
6. Uso adecuado de los recursos didácticos
7. Motivación para la participación crítica y activa
8. Actividades formativas según guía docente
9. Atención adecuada en tutorías
10. Evaluación según guía docente
11. Aprendizaje valioso para mi formación
12. Orientación precisa del trabajo a realizar
13. Supervisión adecuada y feedback
14. Disposición para el diálogo
15. Trato amable y cordial con el alumno
16. Satisfacción general con la labor docente
17. Idoneidad para impartir la asignatura

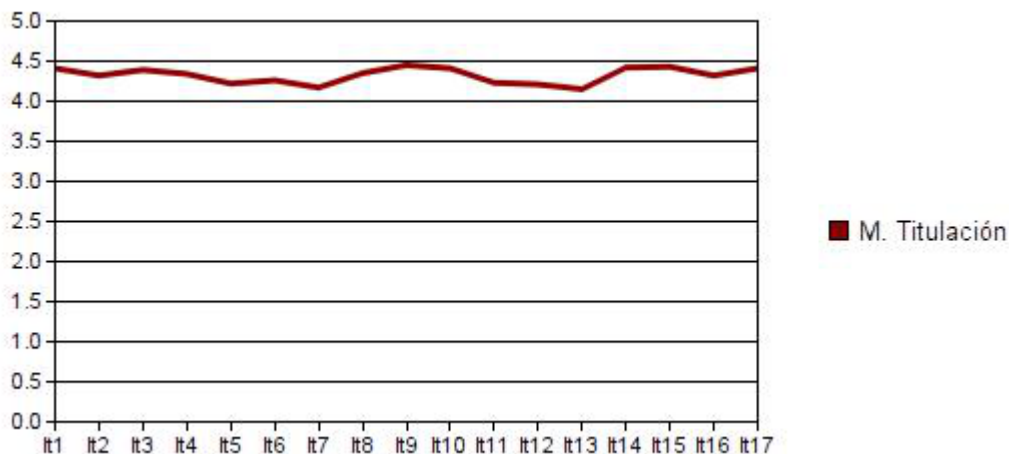

**Asignaturas 2º Semestre y Anuales**

Item	Media	D.T.	Item	Media	D.T.
1	4,41	0,93	11	4,23	1,05
2	4,32	0,97	12	4,21	1,09
3	4,39	0,95	13	4,15	1,14
4	4,34	0,96	14	4,42	0,99
5	4,22	0,93	15	4,43	0,99
6	4,26	1,02	16	4,32	1,01
7	4,17	1,12	17	4,41	1,00
8	4,35	0,97			
9	4,45	0,91			
10	4,41	0,92			

VALORACIÓN SEMESTRE	
<b>Media titulación</b>	4,32
<b>D.T.</b>	0,10
<b>Mínimo</b>	1,00
<b>Máximo</b>	5,00

CUESTIONARIOS CONTESTADOS		
	N	Ponderación
Asistencia menor del 30%	5	0
Asistencia entre 30% y 70%	199	1
Asistencia más de 70%	1416	2
TOTAL	1620	

CUESTIONARIOS POSIBLES	TASA DE RESPUESTA
3345	48,43

### \*Grados Presenciales

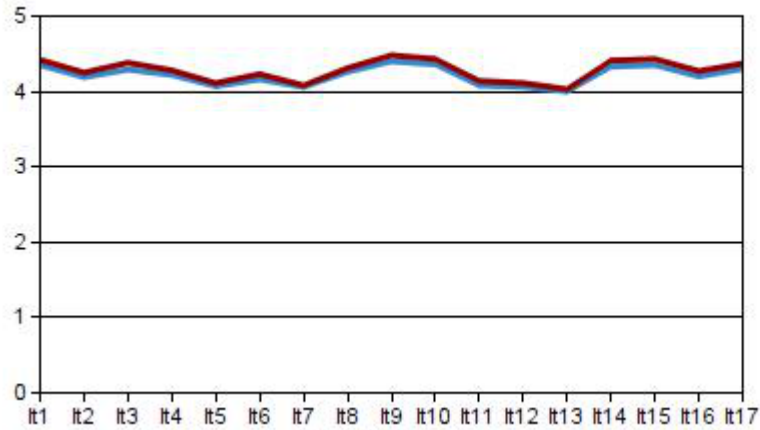

■ M. Titulación  
■ M. Centro\*

N = Cuestionarios contestados

1. Presentación de la guía docente
2. Actividades realizadas en clase
3. Resolución de dudas y orientación al alumno
4. Materia desarrollada adecuada
5. Explicaciones claras y ordenadas
6. Uso adecuado de los recursos didácticos
7. Motivación para la participación crítica y activa
8. Actividades formativas según guía docente
9. Atención adecuada en tutorías
10. Evaluación según guía docente
11. Aprendizaje valioso para mi formación
12. Orientación precisa del trabajo a realizar
13. Supervisión adecuada y feedback
14. Disposición para el diálogo
15. Trato amable y cordial con el alumno
16. Satisfacción general con la labor docente
17. Idoneidad para impartir la asignatura

### \*Grados Presenciales

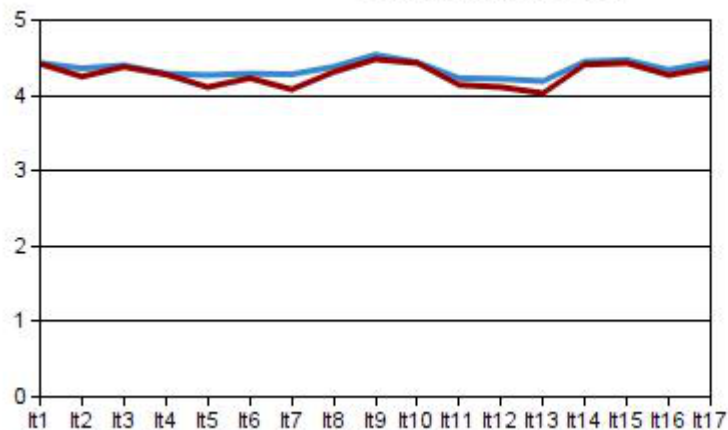

■ M. Titulación  
■ M. Universidad\*

## Medias Globales

Items:	1	2	3	4	5	6	7	8	9	10
M. Titula.	4,42	4,25	4,38	4,28	4,11	4,23	4,08	4,31	4,48	4,43
D.T.	0,91	0,98	0,93	0,97	0,91	1,02	1,14	0,95	0,87	0,89
M. Centro	4,35	4,19	4,29	4,22	4,07	4,16	4,06	4,26	4,40	4,36
D.T.	0,94	1,02	1,00	0,99	0,94	1,05	1,13	0,98	0,94	0,93
M. Unive.	4,43	4,36	4,40	4,29	4,27	4,29	4,28	4,38	4,54	4,44
D.T.	0,92	0,96	0,96	1,03	0,92	1,02	1,05	0,94	0,87	0,89

Items:	11	12	13	14	15	16	17
M. Titula.	4,14	4,11	4,03	4,41	4,43	4,27	4,37
D.T.	1,09	1,10	1,20	0,96	0,96	1,01	1,00
M. Centro	4,08	4,06	4,00	4,33	4,35	4,20	4,30
D.T.	1,10	1,10	1,18	1,02	1,01	1,04	1,04
M. Unive.	4,23	4,22	4,19	4,45	4,47	4,34	4,44
D.T.	1,07	1,07	1,12	0,95	0,93	1,01	0,98

VALORACIÓN GLOBAL	
Media titulación	4,28
D.T.	0,14
Mínimo	1,00
Máximo	5,00
Media Centro	4,22
Media Univ.	4,35

**UNIVERSIDAD PONTIFICIA DE SALAMANCA**  
**Unidad Técnica de Calidad**  
**CURSO 2023-2024**  
**GRADO EN INGENIERÍA INFORMÁTICA (Presencial)**

CUESTIONARIOS CONTESTADOS		
	N	Ponderación
Asistencia menor del 30%	5	0
Asistencia entre 30% y 70%	199	1
Asistencia más de 70%	1416	2
<b>TOTAL</b>	<b>1620</b>	

CUESTIONARIOS POSIBLES	TASA DE RESPUESTA
3345	48,43

N = Cuestionarios contestados

1. Presenta en clase la guía docente...
2. Prepara, organiza y estructura bien...
3. Resuelve dudas y orienta al alumnado...
4. La cantidad de materia es la adecuada...
5. Expone y transmite los contenidos...
6. Utiliza adecuadamente los recursos...
7. Motiva la participación crítica y activa...
8. Las actividades formativas se ajustan...
9. Atiende adecuadamente sus tutorías...
10. La evaluación realizada a lo largo...
11. Considero que he aprendido cosas valiosas....
12. He tenido una guía clara...
13. He tenido una supervisión y retroalimentación
14. Tiene una actitud receptiva y muestra disposición
15. Mantiene un trato amable y cordial...
16. En general, estoy satisfecho...
17. Considero que el profesor es adecuado...

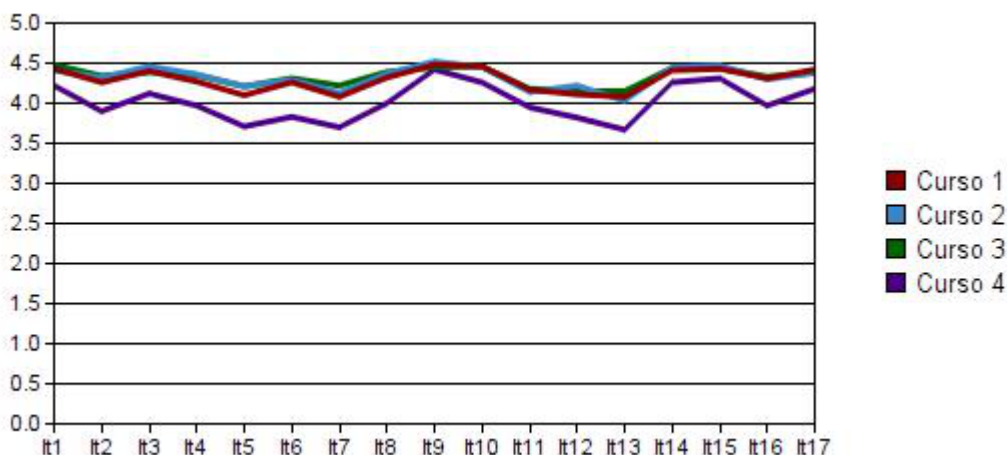

**Cursos**

Item	Curso 1	D.T.	Curso 2	D.T.	Curso 3	D.T.	Curso 4	D.T.	Curso 5	D.T.	MEDIAS
1	4,43	0,90	4,41	0,88	4,48	0,82	4,22	1,09	0,00	0,00	4,39
2	4,26	0,95	4,32	0,94	4,34	0,91	3,90	1,23	0,00	0,00	4,21
3	4,40	0,92	4,46	0,88	4,39	0,86	4,12	1,16	0,00	0,00	4,34
4	4,27	0,90	4,36	0,94	4,35	0,92	3,97	1,19	0,00	0,00	4,24
5	4,10	0,90	4,21	0,00	4,21	0,82	3,71	1,09	0,00	0,00	4,06
6	4,26	0,96	4,29	0,97	4,31	0,96	3,83	1,27	0,00	0,00	4,17
7	4,08	1,09	4,13	1,07	4,22	1,08	3,70	1,44	0,00	0,00	4,03
8	4,32	0,90	4,37	0,90	4,39	0,89	4,00	1,19	0,00	0,00	4,27
9	4,48	0,86	4,52	0,84	4,45	0,86	4,42	1,00	0,00	0,00	4,47
10	4,46	0,83	4,45	0,88	4,46	0,85	4,26	1,10	0,00	0,00	4,41
11	4,17	1,01	4,14	1,17	4,18	1,06	3,95	1,18	0,00	0,00	4,11
12	4,11	1,05	4,22	1,09	4,15	1,05	3,82	1,31	0,00	0,00	4,08
13	4,08	1,10	4,03	1,26	4,15	1,12	3,67	1,41	0,00	0,00	3,98
14	4,41	0,95	4,45	0,93	4,44	0,89	4,26	1,15	0,00	0,00	4,39
15	4,43	0,96	4,47	0,91	4,44	0,91	4,31	1,14	0,00	0,00	4,41
16	4,31	0,94	4,30	1,01	4,33	0,94	3,97	1,25	0,00	0,00	4,23
17	4,42	0,93	4,38	1,01	4,38	0,97	4,18	1,16	0,00	0,00	4,34