

CALENDARIO DE APERTURA Y CIERRE DE ENCUESTAS 2024-2025

GRADOS, BACHILLERES Y LICENCIATURAS

1^{er} SEMESTRE

CALENDARIO GENERAL

Del 10 de diciembre al 11 de enero

EXCEPCIONES AL CALENDARIO GENERAL

4^o de Infantil y Primaria PRESENCIAL

Del 28 de octubre al 11 de enero

3^o de CAFYD

Del 4 de noviembre al 11 de enero

4^o de Enfermería

Del 25 de noviembre al 8 de diciembre

2^o SEMESTRE

CALENDARIO GENERAL

Del 5 al 24 de mayo

EXCEPCIONES AL CALENDARIO GENERAL

4^o Psicología

Del 10 de marzo al 24 de mayo

3^o de Infantil y Primaria PRESENCIAL

Del 10 de marzo al 24 de mayo

4^o Marketing y Comunicación

Del 17 de marzo al 24 de mayo

4^o Enfermería

Del 31 de marzo al 3 de mayo

MÁSTERES UNIVERSITARIOS

Plazo único apertura cuestionarios (independiente del semestre de la asignatura)

Desde la fecha de apertura de los cuestionarios, estos permanecerán abiertos de forma ininterrumpida

CALENDARIO GENERAL

Del 28 de octubre al 18 de julio



Universidad
Pontificia
de Salamanca

Encuestas de
Satisfacción

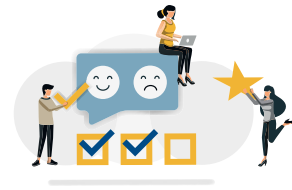

ANONIMATO

El sistema garantiza el anonimato. ¿Por qué entonces debes introducir tu usuario y contraseña?

Porque en un primer momento es necesario identificar al usuario para acceder a sus datos de matrícula y que cada estudiante solo tenga acceso a las encuestas de las asignaturas matriculadas y con el docente/s que le corresponden; además, así se impide que se responda más de una vez a la misma encuesta. Pero una vez que se contesta y se le da al botón 'Enviar', el sistema no guarda ningún dato personal asociado a las respuestas. Únicamente recoge el dato de si determinada encuesta ya se ha cumplimentado.