

CALENDARIO DE APERTURA Y CIERRE DE ENCUESTAS 2025-2026

GRADOS, BACHILLERES Y LICENCIATURAS

2º SEMESTRE

CALENDARIO GENERAL

EVALUACIONES EN LAS AULAS	Del 4 al 15 de mayo
APERTURA DE LOS CUESTIONARIOS	Del 4 al 22 de mayo

EXCEPCIONES AL CALENDARIO GENERAL

EVALUACIONES EN LAS AULAS

3º de Infantil y Primaria PRESENCIAL	Del 23 al 27 de febrero
4º Psicología	Del 9 al 13 de marzo
4º Marketing y Comunicación	Del 16 al 20 de marzo
4º de Enfermería	Del 14 al 17 de abril

EXCEPCIONES AL CALENDARIO GENERAL

APERTURA DE LOS CUESTIONARIOS

3º de Infantil y Primaria PRESENCIAL	Del 23 de febrero al 22 de mayo
4º Psicología	Del 9 de marzo al 22 de mayo
4º Marketing y Comunicación	Del 16 de marzo al 22 de mayo
4º de Enfermería	Del 14 de abril al 30 de abril

MÁSTERES UNIVERSITARIOS

Plazo único apertura cuestionarios (independiente del semestre de la asignatura)

Desde la fecha de apertura de los cuestionarios, estos permanecerán abiertos de forma ininterrumpida

EVALUACIONES EN LAS AULAS	Determinadas por cada Dir./Dir. ^a
APERTURA DE LOS CUESTIONARIOS	Del 17 de noviembre de 2025 al 22 de mayo de 2026

EXCEPCIONES AL CALENDARIO GENERAL

MIMO y DITEC

EVALUACIONES EN LAS AULAS	Determinadas por cada Dir./Dir. ^a
APERTURA DE LOS CUESTIONARIOS	Del 17 de noviembre de 2025 al 10 de julio 2026



Universidad
Pontificia
de Salamanca

Encuestas de
Satisfacción

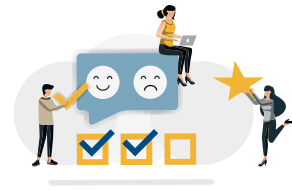

ANONIMATO

El sistema garantiza el anonimato. ¿Por qué entonces debes introducir tu usuario y contraseña?

Porque en un primer momento es necesario identificar al usuario para acceder a sus datos de matrícula y que cada estudiante solo tenga acceso a las encuestas de las asignaturas matriculadas y con el docente/s que le corresponden; además, así se impide que se responda más de una vez a la misma encuesta. Pero una vez que se contesta y se le da al botón 'Enviar', el sistema no guarda ningún dato personal asociado a las respuestas. Únicamente recoge el dato de si determinada encuesta ya se ha cumplimentado.